

457-1



LA TAQUILLA POLITICA



•• Hoy a las 11 horas se reunirá la Comisión de Derechos Humanos de la Cámara de Diputados, que tiene en sus manos la creación de la Oficina Nacional del Retorno. Su director *in pectore* es el abogado **Jaime Esponda**, quien ha establecido ya diversos contactos con congresistas, especialmente de derecha, con el fin de sensibilizarlos sobre la urgencia de dar luz verde a la oficina. Desde 1973 a 1988, 160 mil chilenos, incluyendo a sus grupos familiares, fueron afectados con esta medida.

•• ¿Qué conversaron el pasado jueves el ministro **Alejandro Foxley** y el diputado de Renovación Nacional **Gustavo Alessandri**? El secretario de Estado se reunió durante unos quince minutos con Alessandri en la sede del comité del partido derechista y fue a puertas cerradas. Todos los funcionarios debieron dejar la sala. Es muy posible que haya sido una indicación de Alessandri a la reforma tributaria —que después la mesa de la Cámara Baja declaró “no admisible”— para favorecer a sectores medios en materia de gastos de salud.

Ese día Foxley mostró “comprensión” por todas

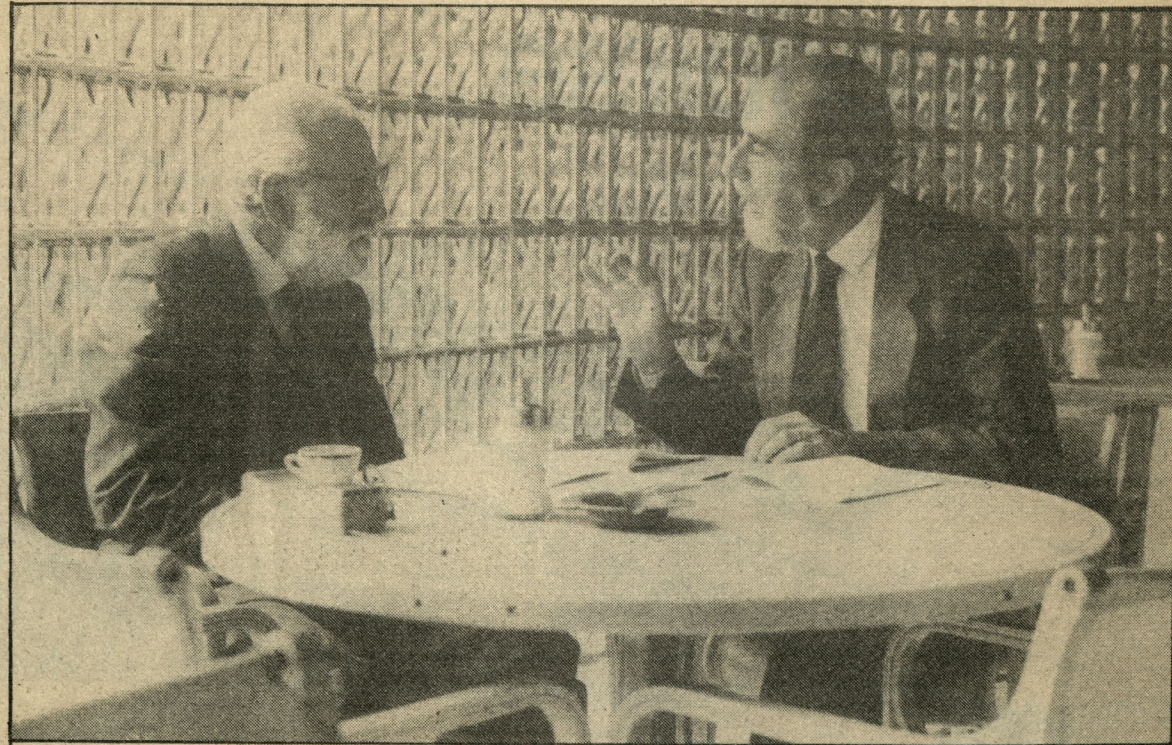

Vicente Sota y Andrés Aylwin en amena conversación. ¿Cuál es uno y cuál es el otro?

Ruiz-Esquide, con motivo de su cumpleaños. Se le vio muy emocionado, luego que las periodistas que cubren la Cámara Alta, le cantaron el *Happy Birthday*. A pesar de ello, no confesó su edad, porque asegura que es un hombre de espíritu joven.

serie de modificaciones.

•• Desde el momento mismo en que el senador de RN **Sergio Diez**, tras su accidente, ocupó su lugar en la bancada en el Senado, se notó el endurecimiento de los parlamentarios de esa colectividad.

coles pasado, votara el proyecto de ley que garantiza la estabilidad funcionaria de los docentes de colegios subvencionados particulares, aduciendo que había que legislar con responsabilidad y no había tenido tiempo de leer el informe de la Comisión de Educación Pública.

aspecto físico han resultado los diputados **Vicente Sota** del PPD y **Andrés Aylwin** del PDC. Si no fuera por los lentes que usa Sota y por el pelo un poco más oscuro de Aylwin (también hay unos importantes centímetros de diferencia, a favor de Aylwin), podrían hasta