

Nota más alta para A. Aylwin

La encuesta CERC dada a conocer hace algunos días entregó como el parlamentario o político con una mayor nota -de 1 a 7- al senador Eduardo Frei. La verdad, según la información obtenida por "La Tercera" es que el parlamentario o político que obtuvo la nota más alta fue el diputado Andrés Aylwin, con un 5,4 promedio. Frei Ruiz-Tagle obtuvo una nota promedio de 5,3.

La explicación que habrían dado los directivos de CERC, una empresa en cuya directiva hay predominantemente militantes DC, es que el diputado Andrés Aylwin no había sido incluido en la lista que CERC ofrece al que responde, en las encuestas anteriores. Por ende, no había una cifra comparativa con los resultados obtenidos en marzo, como en el caso de los demás políticos y parlamentarios que sí figuran.

Piden rectificar medidas

El sector exportador "se encuentra hoy en peores condiciones que antes de las medidas anunciadas por el Banco Central", declaró el presidente de exportaciones, Ronald Bown, quien afirmó que "transcurrido un tiempo prudente, estamos pagando los costos de gravámenes que paradójicamente fueron establecidos para operaciones de financiamientos del comercio exterior".

Bown se quejó de que "las expectativas de tener un tipo de cambio más alto no se han cumplido", debiendo los exportadores asumir el mayor costo del financiamiento para cumplir con sus ventas al exterior.

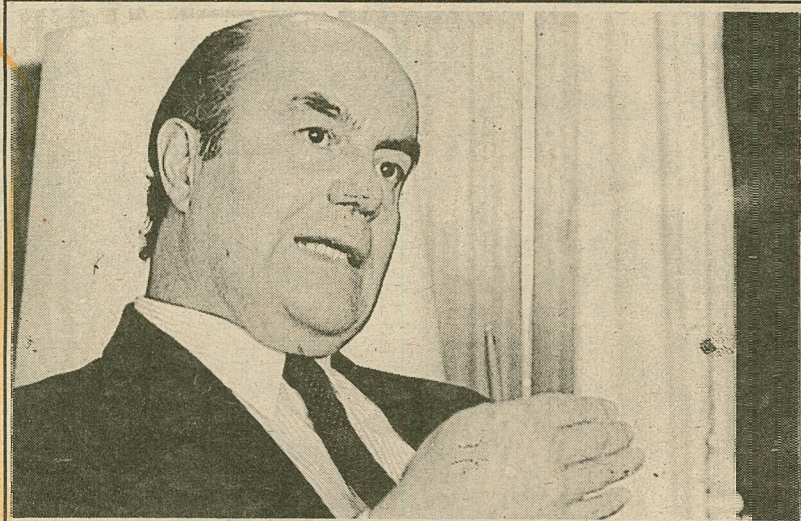

El Ministro de Defensa, Patricio Rojas, dijo que el homenaje brindado por la Cámara de Diputados al general Fernando Matthei "revela el excelente momento que vive Chile, de reencuentro y absoluta armonía".

Destacó Ministro Patricio Rojas

"Armonía entre civiles y FF.AA."

VIÑA DEL MAR (Juan Gálvez G.)- El Ministro de Defensa, Patricio Rojas, dijo que el homenaje brindado por la Cámara de Diputados al Comandante en Jefe de la Fuerza Aérea de Chile, general del Aire, Fernando Matthei, revela el excelente momento que vive Chile, de reencuentro, de absoluta armonía que "todos vemos y comprobamos que existe hoy entre nuestras Fuerzas Armadas y el estamento civil". En conversación con los periodistas al término de la ceremonia efectuada ayer en el Palacio Rioja, en esta ciudad, el Secretario de Estado, apuntó que "Yo creo que este acto ratificó de una manera muy gráfica y clara para los chilenos el momento que vivimos, de acercamiento de la clase política con las Fuerzas Armadas". (Ver página

Titular de Defensa asistió a homenaje brindado por la Cámara de Diputados al general Matthei.

11). Dijo Rojas que "esto de que la Cámara de Diputados haga este homenaje de gratitud, de reconocimiento a la labor profesional, de servicio público y gobernante que tuvo el general Matthei, me parece que ejemplifica el buen momento de reencuentro, de absoluta armonía que todos vemos y comprobamos que existe hoy entre nuestras Fuerzas Armadas y el estamento civil. Y creo que es valioso que sea la clase política la que en alguna otra época tuvo, probablemente, choques más fuertes con las instituciones armadas, que brinde este reconocimiento por lo que ratifica que ello ya es un hecho del pasado, ha quedado atrás el distanciamiento y hoy estamos en camino para buscar lo mejor de Chile".

Expresó diputado Gustavo Alessandri:

"Silva es un insolente"

El diputado de Renovación Nacional, Gustavo Alessandri Balmaceda, dio el calificativo de "insolentes y destempladas" a las declaraciones del vicepresidente de la Asociación de Clínica Privadas, Máximo Silva, por opiniones de éste en relación al proyecto de atención de urgencia en dichos recintos.

Agregó que las declaraciones de Silva revelan una animosidad política contra las posturas de Renovación Nacional, "que no

son nuevas en él, pero que resultan absolutamente fuera de lugar en una materia técnica de esta naturaleza".

El parlamentario dijo que Silva basa sus descalificaciones en el proyecto presentado por diputados RN sobre atención de urgencia en clínicas privadas, en que éste vulneraría el derecho de propiedad, porque "se impone un gravamen a una actividad económica", al obligar a las clínicas privadas a prestar un servicio sin garantizar su pago.

Campaña contra edificios altos en áreas residenciales

Una campaña destinada a impedir que los sectores residenciales de El Arrayán, La Dehesa, Lo Barnechea, Los Dominicos, Santa María de Manquehue y San Francisco de Las Condes sean invadidos por edificios de altura y establecimientos comerciales en forma indiscriminada, por falta de un Plano Regulador de Las Condes con el apoyo de la diputada por ese distrito, Evelyn Matthei.

La parlamentaria de RN manifestó que esos sectores quedaron fuera del Plano Regulador de Las Condes aprobado hace cuatro años. "Al quedar fuera de él significa que a cualquier vecino se le puede instalar a su lado un edificio de altura -porque no hay límite- un establecimiento comercial, una fábrica, bomba de bencina, restaurante, clínica, colegio, etcétera. Esto se debe a que no existe ninguna regulación sobre el uso del suelo, lo cual atenta contra la calidad de vida que los vecinos que se vinieron a vivir a estos barrios eligieron cuando hicieron su compra. Existe un verdadero desorden en tal sentido, con el agravante de que muchas calles no están diseñadas para soportar un tráfico mayor. Incluso, se han instalado locales comerciales sin siquiera sitios de

estacionamiento necesarios para absorber el flujo que va a recibir".

Señaló Evelyn Matthei que lo que están pidiendo los vecinos es que los sectores denominados "de expansión urbana", se incorporen a un Plano Regulador como lo tienen todas las ciudades. "Entendemos que tiene que haber colegios, clínicas, locales comerciales, torres de altura, etcétera, porque ellos son parte de una ciudad. Pero lo que pretendemos es que cuando se compra un terreno o una casa, se sepa con antelación quiénes serán sus vecinos. No es posible que una persona adquiera una vivienda y a los seis meses se le instale al lado una torre que le roba el sol, la privacidad, el entorno y le desvaloriza inmediatamente su propiedad y calidad de vida".

Explicó la diputada que ésta era una pelea que se había iniciado hace varios años y que lo que ahora se pedía, mientras tanto, que se suspendan los permisos de construcción, especialmente de tres torres de siete pisos que se levantarán en el sector de San Francisco de Asís "para que no siga cundiendo el caos y en este sentido esperamos tener reuniones con otros parlamentarios y el alcalde de Las Condes para tratar este problema".

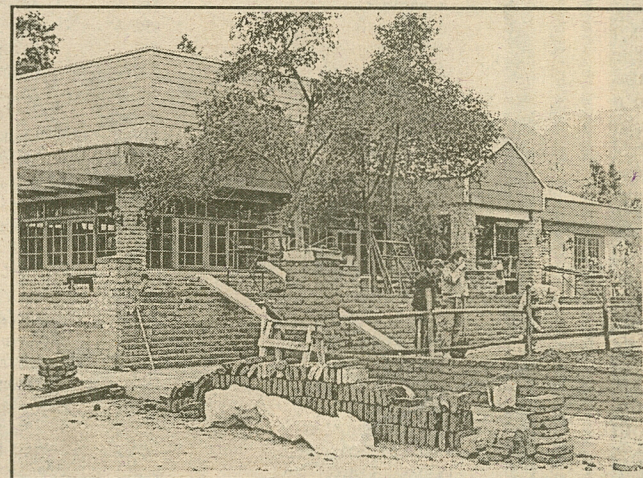

Desde clínicas hasta universidades, colegios, bombas bencineras hasta discoteques, se han levantado en zonas eminentemente residenciales de Las Condes. Los vecinos han iniciado una campaña para terminar con este caos.

DEFUNCIONES

Tenemos en sentimiento de comunicar el sensible fallecimiento de las siguientes personas:

Flor María Moreno San Martín
Matilde del Carmen Valenzuela Celis
Benedicta del Carmen Oyarce Bravo
Lydia Riesco Arizmendy
Luis Moscoso Palma
Carlos Yáñez Lara
Aida Salinas Riveros
Audolia del Carmen Riveros Henríquez
Petronila Luna Luna

Jorge Roberto Miranda San Martín
Magdalena Molina Ponce

Tenemos el sentimiento de comunicar el sensible fallecimiento de nuestro querido padre, hermano, tío, abuelito

JUAN CARLOS CABRERA PIZARRO (Q.E.P.D.)

Sus funerales se efectuarán hoy a las 10.00 horas en el Cementerio de Malloco-Peñaflor.

LA FAMILIA

Apreciación de Ministro Germán Correa en entrevista de TV

Entre 30 y 50 mil pesos costará peaje céntrico

El Ministro de Transportes y Telecomunicaciones, Germán Correa, confirmó anoche el cobro de peaje para los automovilistas que deseen ingresar a las principales arterias del centro de la capital, durante una extensa entrevista que sostuvo con la periodista de Canal 13 de Televisión, Raquel Correa,

El Secretario de Estado sostuvo que "el peaje va...", respondiendo así, en forma categórica, a la pregunta de la profesional. "Pronto insistió -va la ley al Parlamento. Ya está en la fase final de afinamiento en la Secretaría

de la Presidencia, que es la instancia que finalmente recoge el pensamiento de todos los Ministerios involucrados. Aquí somos tres o cuatro los Ministerios involucrados y esa ley va a salir muy pronto para el trámite parlamentario".

El peaje -indicó el Ministro Correa- va a tener cifras variables y "digo esto no por jugar al misterio, sino...".

-Se ha hablado de cifras variables; se habló de 30 mil pesos, se habló de 60 mil pesos mensuales- planteó la profesional, para luego preguntar ¿en qué rango estamos?

"Puede estar en ambos", respondió el Ministro Correa. "El punto es el siguiente: No creo que nunca vaya llegar a los 60 mil pesos, a menos a que haya alguien tan fanático del automóvil y que le guste además pasar justo por las vías tarifadas. Pero, la verdad, que esto es variable, porque depende del uso que las personas hagan de las vías por las cuales habrá que pagar un peaje".

"Entonces por eso va a variar", sostuvo Raquel Correa, agregando que "ahora, si a una persona le gusta pasar todos los días por todas

las vías que están tarifadas, a lo mejor va a terminar pagando 50 mil pesos".

Respecto a las críticas en torno al tema (el peaje céntrico) formuladas por el alcalde Jaime Ravinet -en el sentido que ésta era una medida contraria y discriminatoria y que iba en contra de la ciudad de Santiago- el Ministro Correa se limitó a señalar que "está equivocado mi amigo Jaime (Ravinet); no va en contra; todo lo contrario. Yo estoy absolutamente convencido de que lo que está matando la comuna de Santiago es la congestión y la contaminación".

Un hermoso lugar al final del camino.

PARQUE DEL SENDERO

Erasmo Escala 2376
6815196 - 6817937 - 6815604