

Reunión muy privada de don Pato y Fidel

# Presidente colombiano: "Chile reanudó relaciones con Cuba"

GUADALAJARA, México (Especial para "La Cuarta").-La entrevista del Presidente chileno, Patricio Aylwin y el líder cubano Fidel Castro, ha sido considerada por la prensa internacional como uno de los puntos salientes de la Cumbre Iberoamericana de Presidentes, que desde ayer se desarrolla en esta ciudad.

Todos los comentarios concuerdan en afirmar que este encuentro marcará el reinicio diplomático entre Cuba y Chile, relaciones que quedaron rotas el 11 de septiembre de 1973 con motivo del golpe de Estado que derrocó al Presidente Allende.

El canciller chileno, Enrique Silva Cimma, sin confirmar los rumores, ha dicho que podría comenzarse con relaciones comerciales y consulares, como una vía para llegar a las relaciones

diplomáticas plenas. "De hecho -afirmó- hay muchos empresarios que están realizando operaciones comerciales con Cuba".

Entretanto, en Chile se manifiestan las corrientes políticas en torno a la conveniencia o inconveniencia de reanudar relaciones con Cuba. José Antonio Viera-Gallo señala que es el momento oportuno para restablecer las relaciones con la isla caribeña porque, además del aspecto comercial, allí viven muchos chilenos. Por su parte, el senador derechista Onofre Jarpa niega esa conveniencia, a pesar que Cuba siempre fue consumidor de productos del agro chileno.

Aylwin, antes de llegar a Guadalajara, realizó una conferencia de prensa en San Salvador, donde dijo que su gobierno anhela tener relaciones con to-

dos los países del mundo.

## Con Castro

La entrevista Aylwin-Castro, se realizó en medio de un estricto secreto. No hubo una versión del encuentro ni de los temas tratados, informándose que habrá una posterior versión oficial.

## Día muy ajetreado

Además de la entrevista con Fidel Castro, Aylwin tuvo una seguidilla de entrevistas que comenzaron con el Presidente de Bolivia, Jaime Paz Zamora, y siguió con el Jefe del Gobierno español Felipe González. Posteriormente tuvo un encuentro con el Primer Ministro de Portugal, Mario Soares y finalmente con el Secretario General de la OEA, Javier Pérez de Cuéllar.

Según se dijo, todas estas entrevistas le fueron solicitadas por los Mandatarios antes señalados.

A esta Cumbre Iberoamericana asisten 21 Jefes de Estado de América Latina, el Caribe, España y Portugal. Además están presentes los reyes de España, Juan Carlos y su esposa Sofía.

Aun cuando no hay una agenda fija sobre la temática a tratar, se sugirieron cuatro grandes áreas de discusión: desarrollo económico, desarrollo social, educación y cultura y, finalmente, vigencia del Derecho Internacional.

## La Cumbre

A las 14 horas, (16 horas de

Chile) se dio comienzo, en medio de un severo operativo de seguridad, a la Primera Cumbre Iberoamericana, en el Instituto Cultural Cabañas, situado en pleno corazón de Guadalajara, estado de Jalisco.

Esta iniciativa, según el Presidente mexicano, Carlos Salinas de Gortari, tiene por objeto generar un encuentro de reflexión y diálogo que permita un ambiente de cooperación.

## Chile y Cuba

En una versión dada a conocer por el Presidente de Colombia, César Gaviria, se dijo que Chile fue el segundo país latinoamericano en reanudar sus relaciones con Cuba, después de Colombia.

El Mandatario colombiano reafirmó lo que se había anunciado como una posibilidad, que estas relaciones chilenas-cubanas comenzarían a nivel consular y comercial, para ir paulatinamente normalizándolas.

Gaviria, que cenó el miércoles último con Fidel Castro, dijo a los periodistas que tiene la convicción de que en Cuba tiene que haber cambios.

## Andrés Aylwin es el político más popular

Directivos del Centro de Estudios de la Realidad Contemporánea, CERC, precisaron ayer que, tras la encuesta efectuada recientemente sobre preferencias políticas, el parlamentario que obtuvo la nota más alta de aceptación es el diputado Andrés Aylwin, hermano de Don Pato, con un 5,4 de promedio.

Con esta calificación, Aylwin (DC) supera a su camarada Eduardo Frei Ruiz-Tagle, que obtuvo un 5,3.

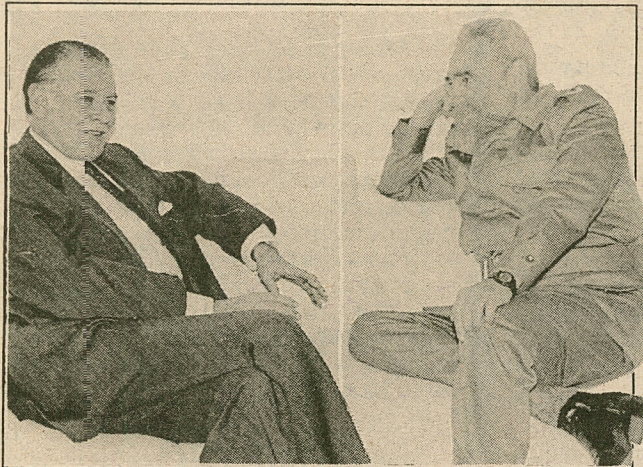

El Presidente Aylwin y Fidel Castro estuvieron reunidos, a puertas cerradas, casi una hora en la cumbre de Guadalajara.

## Insiste en investigar espionaje En "sector privado" actúan ex Dina y CNI, según Arrate

El presidente del Partido Socialista, Jorge Arrate, afirmó que esa colectividad tiene sospechas de que hay grupos que estuvieron vinculados a la Dina y a la CNI, que se mantienen activos, en una suerte de actividad privada, lo que debe ser investigado y sancionado.

Arrate manifestó así su preocupación por el caso que fue conocido como de "espionaje" hacia autoridades de Gobierno y dirigentes políticos, por parte de personas que aún no han sido identificadas.

El presidente del PS, se reunió ayer en la mañana, junto al secretario general de esa colectividad, Manuel Almeyda y con el Ministro del Interior subrogante, Belisario Velasco.

Arrate informó que expresaron al Ministro Velasco

"su inquietud por la continuidad de la investigación conocida como caso de espionaje". Agregó que quedaron satisfechos por la diligencia con que está actuando el Ministerio del Interior. "Creemos que hay posibilidades de que las pistas de que se dispone, lleven a conclusiones más sólidas", dijo.

Agregó Arrate que después de la declaración formulada por el Ejército de Chile, resulta claro que esta actividad (del presunto espionaje) está radicada en grupos de particulares que deben ser investigados.

"Nos parece grave que grupos de personas privadas estén realizando un tipo de trabajo de investigación e inteligencia, de carácter paralelo a las instituciones

del Estado que tienen efectivamente esas atribuciones", añadió.

### SOLICITUD DE DERECHO DE APROVECHAMIENTO DE AGUAS SUPERFICIALES COMUNA DE NAVARINO:

Miguel Luis Serka Romero, chileno, ganadero, cédula de identidad N° 8.152.842-K domiciliado en la ciudad de Punta Arenas, calle Santiago Díaz N° 1149-A, al señor director general de aguas solicita:

Los derechos de aprovechamiento de aguas superficiales, corrientes y detenidas de uso consuntivo de ejercicio permanente y continuo, que se indican en la provincia antártica chilena Duodécima Región:

A) Río Yendegaia, o Robles o Cortes que desemboca en la bahía de Yendegaia, 100 mts. cúbicos/segundo que se captarán gravitacionalmente en un punto ubicado a 2 Km. aguas arriba, en línea recta, de su desembocadura en la bahía de Yendegaia.

B) Río Lapataia, que desemboca en el lago Errázuriz o Roca, 80 mts. cúbicos/segundo que se captarán gravitacionalmente en un punto ubicado a 1 Km. aguas arriba en línea recta de su desembocadura en el lago Errázuriz.

Los derechos de aguas solicitados se utilizarán para consumo humano, animal y riego y no quedan susceptibles de otorgarse otros derechos de aprovechamiento.

Por tanto, solicito al señor director general de aguas acoger a tramitación esta solicitud y conceda a quien suscribe el derecho de aguas solicitado.

MIGUEL LUIS SERKA ROMERO  
RUT.: 8.152.842-K

c a r n e s

DARC

MAS AHORRO

POSTA NEGRA  
\$ / Kg. 1.498POSTA ROSADA  
\$ / Kg. 1.498POLLO ENTERO  
\$ / Kg. 598

EXTRA AHORRO EXTRA AHORRO  
DARC PUENTE ALTO  
Esta oferta es sólo válida en:  
• Concha y Toro 99  
• Concha y Toro 130  
PANITA Y CORAZON DE VACUNO  
\$ / 1/4 Kg. 178  
AHORRO EXTRA AHORRO EXTRA  
91 sucursales para su ahorro.  
Precios válidos hasta el 22/07/91.  
Hasta agotar stock.  
DARC

767 - 1