

La Nación

POLITICA

Intensas reuniones de ex almeydistas con ministro de Educación

Andrés Aylwin y Lagos en mira presidencial de los socialistas

Diputado Camilo Escalona reveló a LA NACION que en los encuentros con Lagos se ha analizado la relación entre PS y PPD y que el peor obstáculo a su candidatura son las declaraciones de algunos dirigentes de esta última colectividad.

CARMEN LUZ IBARRA / Santiago

Sectores socialistas están dispuestos a apoyar al diputado demócratacristiano Andrés Aylwin si éste se levanta como el candidato de consenso de la Concertación para la elección presidencial de 1993. Si su postulación no se hace efectiva, la opción que surge es respaldar al actual ministro de Educación y líder del Partido por la Democracia, Ricardo Lagos, como el candidato del PS.

Este tema ha sido analizado en las conversaciones que se realizan entre sectores socialistas y del PPD, e incluso con el propio Ricardo Lagos.

El diputado Camilo Escalona, uno de los principales líderes de la corriente ex almeydista al interior del PS, reveló a LA NACION el contenido de estos diálogos y las ideas que se barajan con miras a la elección presidencial de 1993.

Señaló que en los encuentros con Lagos se ha analizado la relación entre el PS y el PPD, además de las perspectivas para 1993 y el camino que seguirán los socialistas después de los comicios municipales: "Si tomarán la decisión política de levantar candidato propio o bien de ir en el

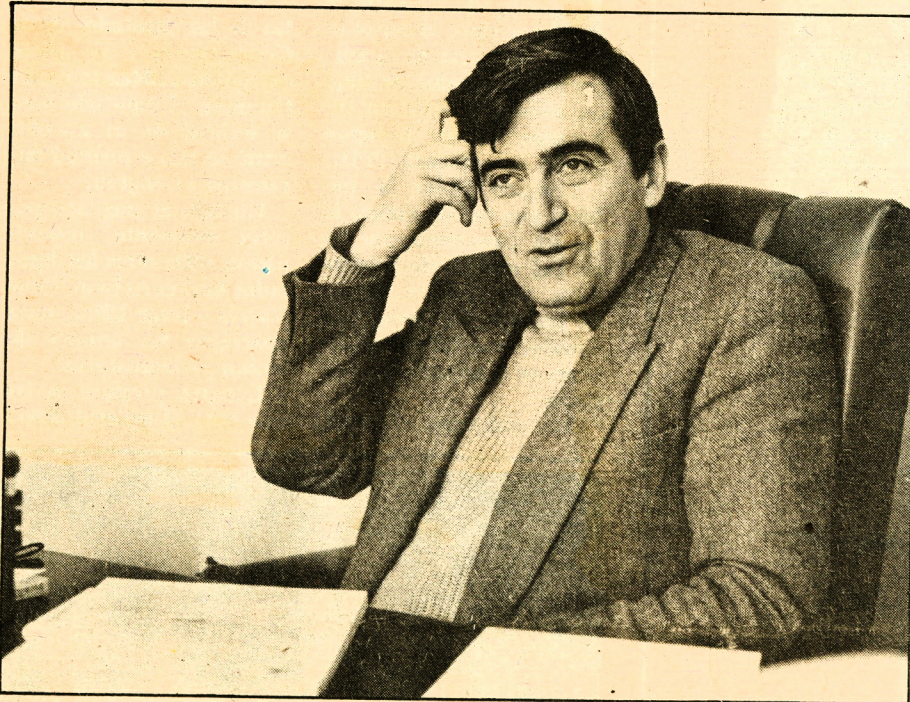

"Lagos debe resolver algunos nudos para desarrollar su extraordinario potencial", afirmó el diputado Camilo Escalona.

marco de la Concertación".

Escalona explicó que ninguna de estas alternativas está descartada, pero en todo caso insistió en que existe claridad en torno a las características que deben poseer los candidatos de ambas opciones.

"No puede repetirse lo de 1989, es decir no puede darse como condición para la existencia de un candi-

dato común que la coalición tenga que respaldar al postulante propio de la Democracia Cristiana. La idea de un candidato común depende ahora de que efectivamente sea de consenso, lo que me hace pensar que no puede ser un dirigente político de la DC que ganó en las internas del partido a los otros pre-candidatos de la DC, sino que debe ser realmente un hombre de consenso que

puede ser un demócratacristiano, un socialista o un independiente".

Recalcó que esta figura consensual debe trascender el ámbito del partido al cual pertenece: "Me atrevo a decir que lo más cercano a esas características es Andrés Aylwin, una persona que si bien podría perder la elección interna en su partido, tiene una figura nacional que lo convierte en un hombre de consenso

que traspasa las barreras partidistas".

El parlamentario precisó que si esta posibilidad no se da, ya sea por "partidismo, protagonismo personal o sectarismos", lo más probable es que después de los comicios municipales el PS defina su propio candidato presidencial: "En ese sentido, la alternativa que tiene más potencial para el Partido Socialista es Ricardo Lagos".

"UN GRAN PERO"

Camilo Escalona comentó que la postulación de Lagos tiene un "gran pero para el PS en este momento": "Aparece como un virtual instrumento del PPD en su afán de relegar al PS en un rol de tercera o cuarta importancia en la política chilena".

Indicó que las declaraciones que han formulado algunos dirigentes del PPD, entre ellos los diputados Jorge Molina y Víctor Manuel Rebolledo, son el "peor obstáculo a la candidatura de Ricardo Lagos".

Recalcó que la eventual postulación de Lagos tiene un gran problema pendiente: "La conducta del PPD".

"Los socialistas no respaldarán una candidatura que forme parte de un diseño político hecho para disminuir el peso y gravita-

ción del PS en la política chilena", añadió.

Acerca del ánimo de Lagos frente a la posibilidad que se abre en su futuro político, Escalona indicó que el actual ministro es un dirigente con condiciones políticas innatas que siente que posee un potencial extraordinariamente grande, pero a la vez sabe que para poder desarrollarlo debe resolver algunos nudos que pueden echar todo por la borda.

"Siente sobre su espalda la necesidad de resolver bien un puzzle o una contradicción que podría afectar seriamente sus reales posibilidades de liderazgo", acotó.

Respecto a cómo reaccionan las demás corrientes internas del PS frente a esta posibilidad presidencial, destacó que —si bien no reaccionan de la misma forma— están muy conscientes de la necesidad de proyectar una opción propia, independientemente de que los énfasis sobre la mantención de la alianza de gobierno sean diferenciados.

Finalmente, afirmó que si bien las posibilidades de una candidatura consensual de Andrés Aylwin son "desafortunadamente menores", no por ello deben descartarse.

938-1

11